



Plan de Actuación Digital

PCT #CompDigEdu

Denominación	C.E.I.P. Santa María Magdalena
Cód. Centro	23005131
Localidad	Mengíbar
Provincia	Jaén

Fecha de última actualización: 2 de septiembre de 2024

Plan de Actuación Digital

Programa de Cooperación Territorial #CompDigEdu

DEFINICIÓN: El Plan de Actuación Digital (PAD) es la herramienta de planificación, integrada en el Proyecto educativo, sobre la que se sustentará el proceso de Transformación Digital diseñado por cada centro educativo.

OBJETIVOS: - Planificar y desarrollar capacidades digitales eficaces para mejorar la calidad de la enseñanza.
- Favorecer la transformación del centro en una organización educativa digitalmente competente.

ESTRUCTURA

Marco europeo para organizaciones educativas digitalmente competentes (DigCompOrg)	Ámbitos PAD
1. Prácticas de liderazgo y gobernanza 3. Desarrollo profesional 7. Infraestructuras	Organización de centros
6. Colaboración y networking	Información y comunicación
2. Prácticas de enseñanza y aprendizaje 4. Prácticas de evaluación 5. Contenidos y currículos	Procesos de enseñanza-aprendizaje

Proceso de Elaboración

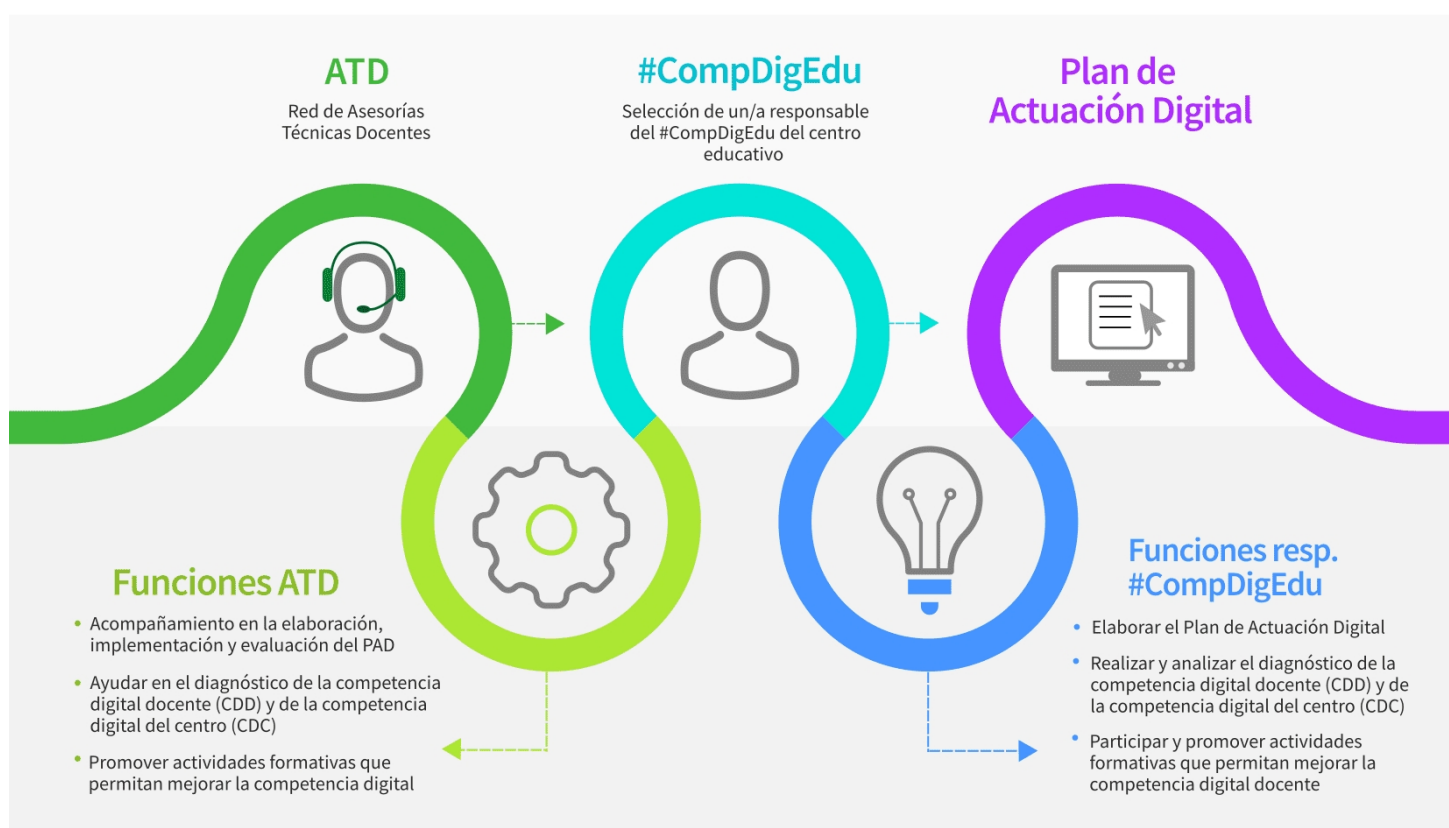

Programa financiado por el Ministerio de Educación y Formación Profesional y el Mecanismo de Recuperación y Resiliencia

PLAN DE ACTUACIÓN DIGITAL CURSO 2024/2025

CENTRO: C.E.I.P. Santa María Magdalena (23005131)

Se establece el siguiente Plan de Actuación Digital para el centro.

ÁMBITO: ORGANIZACION DEL CENTRO

LÍNEA DE ACTUACIÓN DEL ÁMBITO ORGANIZACION DEL CENTRO (LÍNEA 1)

¿Qué?

Creación de un espacio digital donde encontrar toda la documentación de interés y uso para la práctica docente.

Afecta a:

- Formación del profesorado
 A realizar en el centro

Tareas - ¿Cómo? - Formación

Tareas - ¿Cómo? - Intervención en el centro o implementación

Elaboración y publicación una "mochila digital" para el profesorado

Evaluación de las tareas. Objeto

Se ha creado la "mochila digital"
La mochila digital se actualiza semanalmente.

Evaluación de las tareas. Herramientas

- Formulario
 Encuesta
 Estadísticas
 Otras

Detalla otras herramientas:

Evidencias de creación de la herramienta.

ÁMBITO: ORGANIZACION DEL CENTRO

Grupos responsables/participantes - Impacto

- Equipo directivo
- Equipo de coordinación
- Profesorado
- Alumnado
- PAS
- Familias
- CEP
- Otros

Especifica qué otros grupos:

Temporalización/Implementación: - ¿Cuándo?

- Primer trimestre
- Segundo trimestre
- Tercer trimestre

Observaciones:

ÁMBITO: ORGANIZACION DEL CENTRO

LINEA DE ACTUACIÓN DEL ÁMBITO ORGANIZACION DEL CENTRO (LINEA 2)

¿Qué?

Creación de un repositorio de consejo de salud digital por parte del alumnado del centro.

Afecta a:

- Formación del profesorado
 A realizar en el centro

Tareas - ¿Cómo? - Formación

Tareas - ¿Cómo? - Intervención en el centro o implementación

Elaboración de "Digiconsejos" por parte del alumnado del centro para publicarlos en las RRSS del centro.

Evaluación de las tareas. Objeto

Espacio web del centro con Digiconsejos

Evaluación de las tareas. Herramientas

- Formulario
 Encuesta
 Estadísticas
 Otras

Detalla otras herramientas:

ÁMBITO: ORGANIZACION DEL CENTRO

Grupos responsables/participantes - Impacto

- Equipo directivo
- Equipo de coordinación
- Profesorado
- Alumnado
- PAS
- Familias
- CEP
- Otros

Especifica qué otros grupos:

Temporalización/Implementación: - ¿Cuándo?

- Primer trimestre
- Segundo trimestre
- Tercer trimestre

Observaciones:

ÁMBITO: ORGANIZACION DEL CENTRO

LINEA DE ACTUACIÓN DEL ÁMBITO ORGANIZACION DEL CENTRO (LINEA 3)

¿Qué?

Realizar formación a las familias en el uso de iPASEN y Google classroom

Afecta a:

- Formación del profesorado
- A realizar en el centro

Tareas - ¿Cómo? - Formación

El profesorado encargado deberá tener la formación y capacitación necesaria como para dar respuesta a las dudas y preguntas que tengan las familias.

Tareas - ¿Cómo? - Intervención en el centro o implementación

Se realizarán webinars con la temática especificada donde mostrar las opciones que tienen ambas herramientas y donde poder dar respuesta a las dudas y cuestiones que tengan las familias

Evaluación de las tareas. Objeto

A la formación han asistido al menos un 25% de las familias del centro.

Evaluación de las tareas. Herramientas

- Formulario
- Encuesta
- Estadísticas
- Otras

Detalla otras herramientas:

ÁMBITO: ORGANIZACION DEL CENTRO

Grupos responsables/participantes - Impacto

- Equipo directivo
- Equipo de coordinación
- Profesorado
- Alumnado
- PAS
- Familias
- CEP
- Otros

Especifica qué otros grupos:

Temporalización/Implementación: - ¿Cuándo?

- Primer trimestre
- Segundo trimestre
- Tercer trimestre

Observaciones:

ÁMBITO: ORGANIZACION DEL CENTRO

LINEA DE ACTUACIÓN DEL ÁMBITO ORGANIZACION DEL CENTRO (LINEA 4)

¿Qué?

Creación de una guía de reservas para el uso de los dispositivos y dependencias del centro (SUM, informática, biblioteca...)

Afecta a:

- Formación del profesorado
 A realizar en el centro

Tareas - ¿Cómo? - Formación

Tareas - ¿Cómo? - Intervención en el centro o implementación

A partir de la herramienta calendar se creará un planificador de reservas y uso de las dependencias y recursos disponibles en el centro.

Evaluación de las tareas. Objeto

Se valorará el uso y aprovechamiento de la herramienta.

Evaluación de las tareas. Herramientas

- Formulario
 Encuesta
 Estadísticas
 Otras

Detalla otras herramientas:

ÁMBITO: ORGANIZACION DEL CENTRO

Grupos responsables/participantes - Impacto

- Equipo directivo
- Equipo de coordinación
- Profesorado
- Alumnado
- PAS
- Familias
- CEP
- Otros

Especifica qué otros grupos:

Temporalización/Implementación: - ¿Cuándo?

- Primer trimestre
- Segundo trimestre
- Tercer trimestre

Observaciones:

ÁMBITO: INFORMACIÓN Y COMUNICACIÓN

LINEA DE ACTUACIÓN DEL ÁMBITO INFORMACIÓN Y COMUNICACIÓN (LINEA 1)

¿Qué?

Crear dentro de la web del centro un espacio dedicado a la salud digital de la comunidad educativa.

Afecta a:

- Formación del profesorado
 A realizar en el centro

Tareas - ¿Cómo? - Formación

Tareas - ¿Cómo? - Intervención en el centro o implementación

Dentro de la web del centro se creará un espacio dedicado a aportar consejos, curiosidades, detalles que tengan relación directa con la seguridad en el entorno digital del día a día sobre el uso de páginas web y las precauciones a tener en cuenta en la navegación y cuidado de mensajería.

Evaluación de las tareas. Objeto

Se creado el espacio dentro de la página web del centro.

Evaluación de las tareas. Herramientas

- Formulario
 Encuesta
 Estadísticas
 Otras

Detalla otras herramientas:

ÁMBITO: INFORMACIÓN Y COMUNICACIÓN

Grupos responsables/participantes - Impacto

- Equipo directivo
- Equipo de coordinación
- Profesorado
- Alumnado
- PAS
- Familias
- CEP
- Otros

Especifica qué otros grupos:

Temporalización/Implementación: - ¿Cuándo?

- Primer trimestre
- Segundo trimestre
- Tercer trimestre

Observaciones:

ÁMBITO: INFORMACIÓN Y COMUNICACIÓN

LINEA DE ACTUACIÓN DEL ÁMBITO INFORMACIÓN Y COMUNICACIÓN (LINEA 2)

¿Qué?

Creación de una nomenclatura común para el registro de la documentación del centro tanto ubicado en el repositorio como de creación propia para el centro.

Afecta a:

- Formación del profesorado
- A realizar en el centro

Tareas - ¿Cómo? - Formación

Se recibirá formación para el uso y aprovechamiento de las utilidades del repositorio documental. (dónde se sube la documentación, cómo se firma, cómo se descarga...)

Tareas - ¿Cómo? - Intervención en el centro o implementación

Lograr que el 100% del profesorado use la nomenclatura.

Evaluación de las tareas. Objeto

Se ha creado la nomenclatura y el 100% del profesorado lo ha creado correctamente.

Evaluación de las tareas. Herramientas

- Formulario
- Encuesta
- Estadísticas
- Otras

Detalla otras herramientas:

ÁMBITO: INFORMACIÓN Y COMUNICACIÓN

Grupos responsables/participantes - Impacto

- Equipo directivo
- Equipo de coordinación
- Profesorado
- Alumnado
- PAS
- Familias
- CEP
- Otros

Especifica qué otros grupos:

Temporalización/Implementación: - ¿Cuándo?

- Primer trimestre
- Segundo trimestre
- Tercer trimestre

Observaciones:

ÁMBITO: PROCESOS DE ENSEÑANZA APRENDIZAJE

LÍNEA DE ACTUACIÓN DEL ÁMBITO PROCESOS DE ENSEÑANZA APRENDIZAJE (LÍNEA 1)

¿Qué?

Formación en el uso y aprovechamiento de recursos digitales del centro.

Afecta a:

- Formación del profesorado
- A realizar en el centro

Tareas - ¿Cómo? - Formación

Realización de formación por parte del CEP para el uso y aprovechamiento del equipo de radio y croma.

Tareas - ¿Cómo? - Intervención en el centro o implementación

Diseño de sesiones formativas teórico/prácticas del uso de la radio y croma.

Evaluación de las tareas. Objeto

Se ha recibido la formación pertinente por el 100% del profesorado.
Se incluyen actividades en las que se use la radio y el croma en las PPDD del centro.

Evaluación de las tareas. Herramientas

- Formulario
- Encuesta
- Estadísticas
- Otras

Detalla otras herramientas:

Evidencias de creación de la herramienta.

ÁMBITO: PROCESOS DE ENSEÑANZA APRENDIZAJE

Grupos responsables/participantes - Impacto

- Equipo directivo
- Equipo de coordinación
- Profesorado
- Alumnado
- PAS
- Familias
- CEP
- Otros

Especifica qué otros grupos:

Temporalización/Implementación: - ¿Cuándo?

- Primer trimestre
- Segundo trimestre
- Tercer trimestre

Observaciones:

ÁMBITO: PROCESOS DE ENSEÑANZA APRENDIZAJE

LINEA DE ACTUACIÓN DEL ÁMBITO PROCESOS DE ENSEÑANZA APRENDIZAJE (LINEA 2)

¿Qué?

Inscripción y participación en proyectos de innovación ofertados por diversas administraciones y/o instituciones.

Afecta a:

- Formación del profesorado
 A realizar en el centro

Tareas - ¿Cómo? - Formación

Realización de cursos de formación a cargo de los docentes encargados de desarrollar el programa.
Realización de formaciones en cascada donde el profesorado que ha recibido la formación la traslade al resto de docentes implicados en el proyecto.

Tareas - ¿Cómo? - Intervención en el centro o implementación

Creación de grupos de trabajo del alumnado para el desarrollo de los programas o actividades incluidas en los programas.
Participación en concursos, certámenes, etc.
Inclusión dentro del horario lectivo de una franja horaria para el desarrollo de actividades de innovación e investigación.

Evaluación de las tareas. Objeto

Se evaluará el impacto en el alumnado y profesorado a la hora del desarrollo de las diferentes competencias clave: digital matemática, etc.

Evaluación de las tareas. Herramientas

- Formulario
 Encuesta
 Estadísticas
 Otras

Detalla otras herramientas:

A través de los proyectos presentados, de las acreditaciones de la formación recibida y de las tareas y actividades incluidas en las programaciones didácticas.

ÁMBITO: PROCESOS DE ENSEÑANZA APRENDIZAJE

Grupos responsables/participantes - Impacto

- Equipo directivo
- Equipo de coordinación
- Profesorado
- Alumnado
- PAS
- Familias
- CEP
- Otros

Especifica qué otros grupos:

Ayuntamiento de Mengibar
Fundación Endesa

Temporalización/Implementación: - ¿Cuándo?

- Primer trimestre
- Segundo trimestre
- Tercer trimestre

Observaciones:

La participación en proyectos de instituciones ajenas a la Consejería dependerá de los plazos de participación de los mismos.

RECURSOS TECNOLÓGICOS

Bring your own device (BYOD)

Accesibilidad

Ningún grupo Menos de 2 grupos Entre 3 y 9 grupos Entre 10 y 29 grupos Más de 30 grupos

Croma

En buen estado (existentes) Ninguno Uno Entre 2 y 3 Más de 3

En mal estado (existentes) Ninguno Uno Entre 2 y 3 Más de 3

Refuerzo necesario (peticiones) Ninguno Uno Entre 2 y 3 Más de 3

Impresoras 3D

En buen estado (existentes) Ninguna Una Entre 2 y 3 Más de 3

En mal estado (existentes) Ninguna Una Entre 2 y 3 Más de 3

Refuerzo necesario (peticiones) Ninguna Una Entre 2 y 3 Más de 3

Kits de robótica

En buen estado (existentes) Ninguno Uno Entre 2 y 5 Más de 5

En mal estado (existentes) Ninguno Uno Entre 2 y 5 Más de 5

Refuerzo necesario (peticiones) Ninguno Uno Entre 2 y 5 Más de 5

Proyectores

En buen estado (existentes)

Menos de 2 Entre 3 y 19 Entre 20 y 49 grupos Entre 50 y 100 grupos Más de 100

En mal estado (existentes)

Menos de 2 Entre 3 y 19 Entre 20 y 49 grupos Entre 50 y 100 grupos Más de 100

Refuerzo necesario (peticiones)

Menos de 2 Entre 3 y 19 Entre 20 y 49 grupos Entre 50 y 100 grupos Más de 100

Pizarras digitales PDI/SDI

En buen estado (existentes)

Menos de 2 Entre 3 y 19 Entre 20 y 49 grupos Entre 50 y 100 grupos Más de 100

En mal estado (existentes)

Menos de 2 Entre 3 y 19 Entre 20 y 49 grupos Entre 50 y 100 grupos Más de 100

Refuerzo necesario (peticiones)

Menos de 2 Entre 3 y 19 Entre 20 y 49 grupos Entre 50 y 100 grupos Más de 100

Chromebooks

En buen estado (existentes) Menos de 20 Entre 20 y 49 Entre 50 y 100 Más de 100

En mal estado (existentes) Menos de 20 Entre 20 y 49 Entre 50 y 100 Más de 100

Refuerzo necesario (peticiones) Menos de 20 Entre 20 y 49 Entre 50 y 100 Más de 100

Tabletas digitales (Tablets)

En buen estado (existentes)	Menos de 20	<input checked="" type="checkbox"/>	Entre 20 y 49	<input type="checkbox"/>	Entre 50 y 100	<input type="checkbox"/>	Más de 100	<input type="checkbox"/>
En mal estado (existentes)	Menos de 20	<input checked="" type="checkbox"/>	Entre 20 y 49	<input type="checkbox"/>	Entre 50 y 100	<input type="checkbox"/>	Más de 100	<input type="checkbox"/>
Refuerzo necesario (peticiones)	Menos de 20	<input type="checkbox"/>	Entre 20 y 49	<input type="checkbox"/>	Entre 50 y 100	<input checked="" type="checkbox"/>	Más de 100	<input type="checkbox"/>

Portátiles

En buen estado (existentes)	Menos de 20	<input type="checkbox"/>	Entre 20 y 49	<input type="checkbox"/>	Entre 50 y 100	<input checked="" type="checkbox"/>	Más de 100	<input type="checkbox"/>
En mal estado (existentes)	Menos de 20	<input checked="" type="checkbox"/>	Entre 20 y 49	<input type="checkbox"/>	Entre 50 y 100	<input type="checkbox"/>	Más de 100	<input type="checkbox"/>
Refuerzo necesario (peticiones)	Menos de 20	<input type="checkbox"/>	Entre 20 y 49	<input checked="" type="checkbox"/>	Entre 50 y 100	<input type="checkbox"/>	Más de 100	<input type="checkbox"/>

PC sobremesa

En buen estado (existentes)	Menos de 20	<input type="checkbox"/>	Entre 20 y 49	<input checked="" type="checkbox"/>	Entre 50 y 100	<input type="checkbox"/>	Más de 100	<input type="checkbox"/>
En mal estado (existentes)	Menos de 20	<input type="checkbox"/>	Entre 20 y 49	<input checked="" type="checkbox"/>	Entre 50 y 100	<input type="checkbox"/>	Más de 100	<input type="checkbox"/>
Refuerzo necesario (peticiones)	Menos de 20	<input type="checkbox"/>	Entre 20 y 49	<input checked="" type="checkbox"/>	Entre 50 y 100	<input type="checkbox"/>	Más de 100	<input type="checkbox"/>

Otros recursos no recogidos y/o específicos. Añada el número y la justificación.

Ref.Doc.: InfPlaActProDig_TD

Cód.Centro: 23005131

Fecha Generación: 13/11/2024 11:45:33